



# ANNUAIRE DES DÉLÉGATIONS TERRITORIALES DE L'UNEA

---

Avril 2026

unea

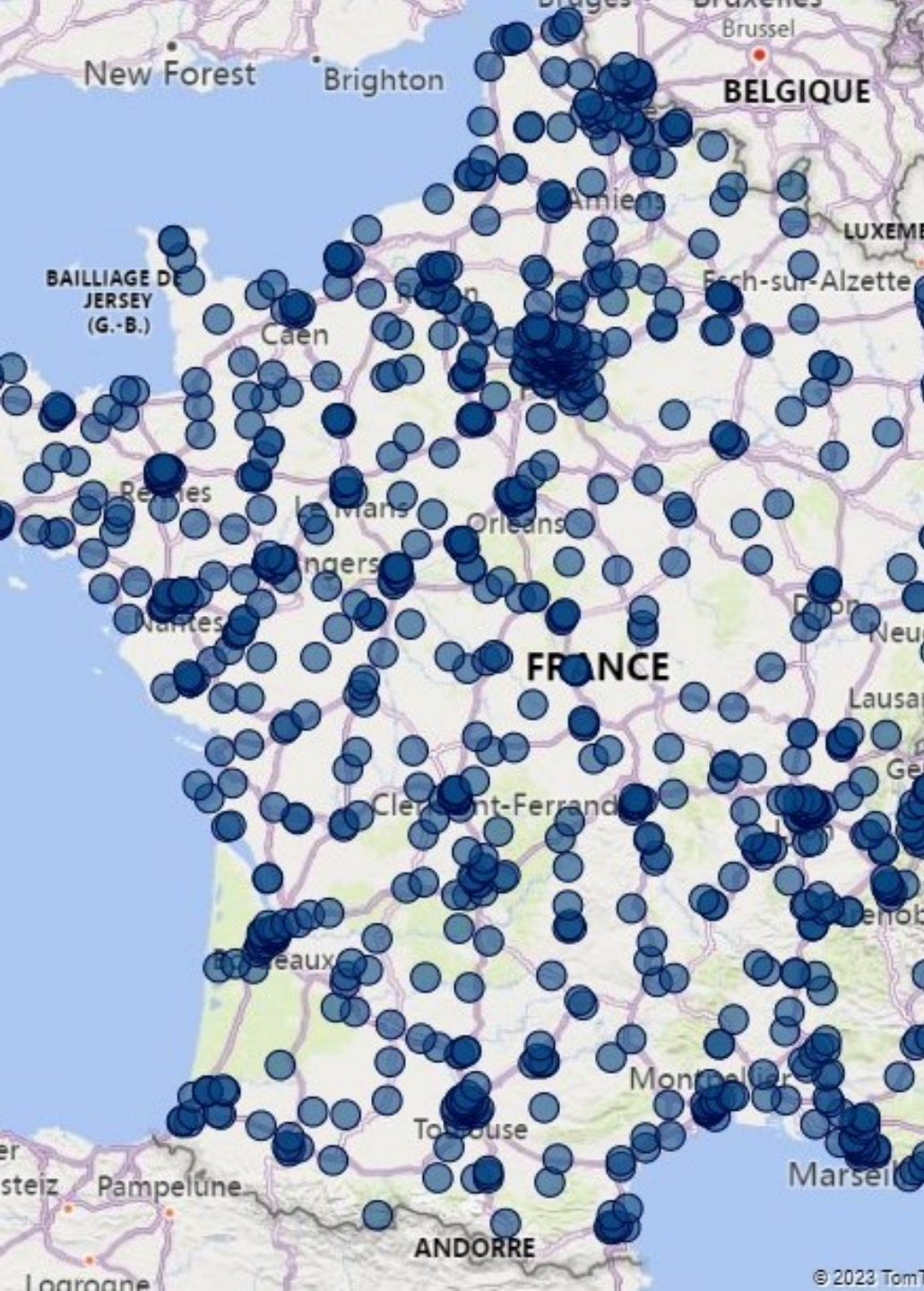

**800 Entreprises Adaptées et 25 Entreprises Adaptées de Travail Temporaire**

**250 métiers identifiés**

**1,8 Md € de chiffre d'affaires cumulé**

**57 000 salariés dont 41 000 en situation de handicap**

**Tous les départements de France et des DOM sont couverts par une Entreprise Adaptée**



# Les Entreprises Adaptées

**Entreprises responsables,** elles innovent et développent des projets économiques viables au service de l'inclusion des personnes en situation de handicap.

**Organisations sociétales,** elles participent à la vitalité économique et sociale des territoires.

## Des acteurs économiques au service de l'emploi des personnes en situation de handicap

**Employeurs sociaux et solidaires,** elles ont pour mission de développer des parcours professionnels durables pour les personnes en situation de handicap.

**Acteurs de la professionnalisation,** elles adaptent l'organisation du travail au potentiel de chacun de leurs salariés. Elles valorisent leurs compétences et celles de leurs collaborateurs.





# Les Entreprises Adaptées

Les **Entreprises Adaptées** sont des entreprises inclusives qui vous garantissent :

- Une production en région,
- Une production de qualité,
- Des emplois non délocalisables,
- Des achats responsables.

Les **Entreprises Adaptées** possèdent des savoir-faire qui peuvent vous surprendre !

Implantées sur l'ensemble du territoire, elles proposent un panel de produits et services riches et adaptés aux besoins des acheteurs publics et privés.



A group of diverse business professionals in a meeting, smiling and holding up sticky notes. The scene is brightly lit, suggesting a collaborative and positive work environment. The individuals are engaged in a discussion, with some holding up pink, blue, and green sticky notes. The background is slightly blurred, focusing attention on the participants in the foreground.

# L'organisation régionale



# L'organisation territoriale

---

Créé en 1987, notre réseau **UNEA** s'est historiquement constitué d'une équipe de salariés au siège de l'association. Il s'appuie également sur des délégués régionaux, tous dirigeants bénévoles.

Pour renforcer ses actions, l'UNEA a ensuite décidé de structurer et professionnaliser son réseau en recrutant **des chargés de missions** répartis sur 7 grandes régions.

Reconnue comme partenaire privilégié auprès des instances politiques, administratives et économiques, **l'UNEA souhaite être force de proposition et d'action sur l'ensemble du territoire.**

**Nos enjeux :**

- **Valoriser le modèle de l'Entreprise Adaptée** comme une solution efficace pour développer l'emploi et les compétences des salariés en situation de handicap,
- **Répondre à un besoin sociétal de baisse du chômage des personnes handicapées** en leur permettant d'accéder à des entreprises ancrées sur leur territoire et développant des activités économiques,
- **Assurer une proximité territoriale aux Entreprises Adaptées** en développant l'expertise de notre réseau.

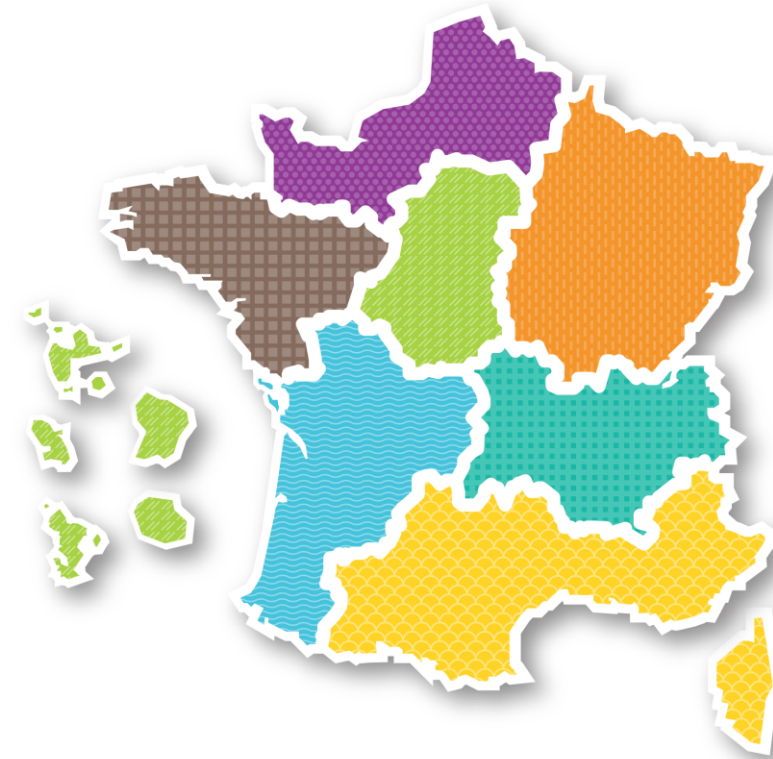



# Un binôme au service des Entreprises Adaptées des territoires

## Notre volonté :

- **Écouter** et répondre aux besoins des acteurs économiques privés et publics du territoire,
- **Sensibiliser** et former les acteurs du territoire aux solutions de l'Entreprise Adaptée,
- **Apporter** des compétences techniques aux acteurs du territoire,
- **Faciliter** l'accès aux prestations des Entreprises Adaptées,
- **Orienter** les acteurs privés et publics vers les réseaux locaux ad hoc,
- **Participer** activement à la politique d'emploi du territoire,
- **Contribuer** avec les parties prenantes à la cohésion sociale, à la croissance économique durable et responsable des territoires.



# Annuaire des délégations territoriales

**Nathalie COLIN**

**EA La Cordée**

ZI Saint-René  
59287 Guesnain

03 27 88 69 11

[ncolin@unea.fr](mailto:ncolin@unea.fr)



**HAUTS-DE-FRANCE**



**Pascale LECOQ**

**ACVO**

270 rue Louis-Pierre Dugrosprez  
Parc Scientifique  
60610 La Croix Saint-Ouen

03 44 23 50 85

[plecoq@unea.fr](mailto:plecoq@unea.fr)



**Pascale ODOUX**

06 60 04 08 49  
[podoux@unea.fr](mailto:podoux@unea.fr)



# Annuaire des délégations territoriales



**HAUTS-DE-FRANCE**



**Aubin LEFORT**

**ARMENTIERES PAYSAGES ET  
AVENIR**

8 impasse du Crachet  
59193 Erquinghem-Lys

03 20 44 11 00

[alefort@unea.fr](mailto:alefort@unea.fr)



**Pascale ODOUX**

06 60 04 08 49  
[podoux@unea.fr](mailto:podoux@unea.fr)

# Annuaire des délégations territoriales

**Philippe PALAMARAS**

**HANDYJOB**

1022 rue Antoine de Saint-  
Exupéry  
Quartier Koenig  
14760 Bretteville-sur-Odon

06 58 07 94 23

ppalamaras@unea.fr



**NORMANDIE**



**Stéphane BREUILLY**

**ACTP Entreprise Adaptée**

567 rue Jean Bouin  
50110 Tourlaville

02 33 88 58 58

sbreuilly@unea.fr



**Pascale ODOUX**

06 60 04 08 49  
podoux@unea.fr

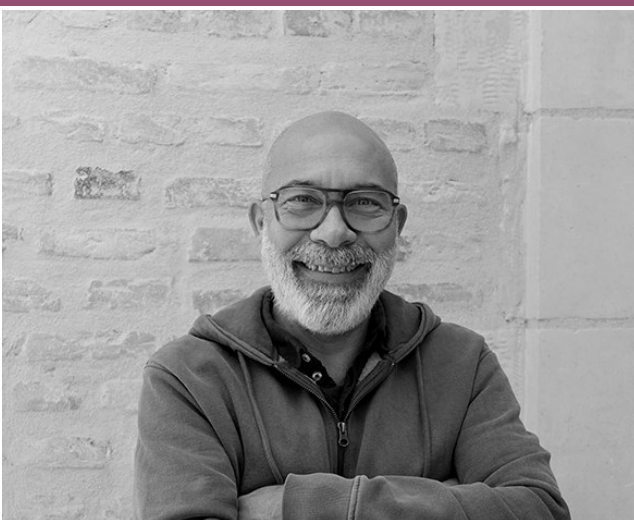

# Annuaire des délégations territoriales

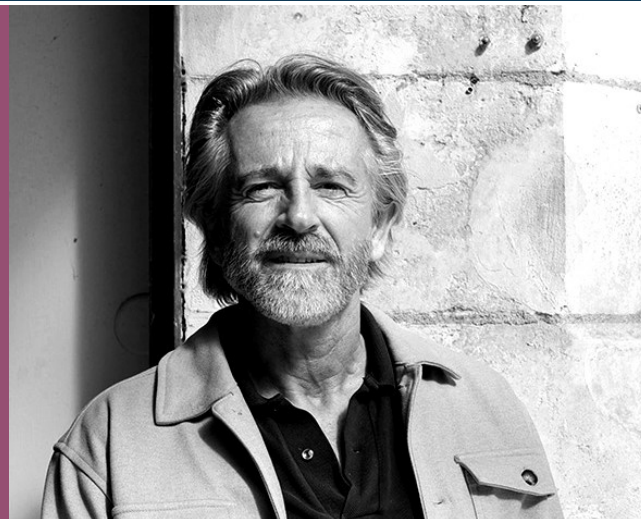

**BRETAGNE**



**Erwan PITOIS**

**SERVICEA**

12 rue Kerautret Botmel  
RDC Bâtiment C  
35000 Rennes

02 99 50 99 00

[epitois@unea.fr](mailto:epitois@unea.fr)



**Paul VIENOT**

06 50 25 06 99  
[pvienot@unea.fr](mailto:pvienot@unea.fr)

# Annuaire des délégations territoriales



## PAYS DE LA LOIRE



**Delphine PELLERIN**

**Maine Ateliers**

Rue des Frères Lumière  
BP 21  
53120 Gorron

02 43 08 66 51

[dpellerin@unea.fr](mailto:dpellerin@unea.fr)



**Paul VIENOT**

06 50 25 06 99  
[pvienot@unea.fr](mailto:pvienot@unea.fr)

# Annuaire des délégations territoriales

**Vincent BROUILAUD**

**TERRE DE COULEURS**

21 route du Bigeardel  
19410 Perpezac-le-Noir

05 55 98 60 35

[vbrouillaud@unea.fr](mailto:vbrouillaud@unea.fr)



**NOUVELLE-  
AQUITAINE**



**Georgia GALLAIS**

**FACYLITIES MULTI SERVICES  
- FMS**

ZA Atlantisud  
478, rue du Pays de Gosse  
40230 Saint-Geours-de-Maremne

06 22 10 24 79

[ggallais@unea.fr](mailto:ggallais@unea.fr)



**Fabienne TRUF**

06 77 34 25 91  
[ftruf@unea.fr](mailto:ftruf@unea.fr)



# Annuaire des délégations territoriales



**Sébastien NOWITZKI**  
**Les Ateliers du Rouergue**

853 avenue de la Peyrinie  
Parc d'activités de Bel Air  
12000 Rodez

05 65 42 18 64

[snowitzki@unea.fr](mailto:snowitzki@unea.fr)



**OCCITANIE**



**Pascale EYMERY**

**YMCA Services Occitanie**

2 rue Louis Bréguet  
31700 Cornebarrieu

05 61 15 98 98

[peymery@unea.fr](mailto:peymery@unea.fr)



**Viviane TICHIT**

06 61 11 14 69  
[vtichit@unea.fr](mailto:vtichit@unea.fr)



# Annuaire des délégations territoriales



**PROVENCE-ALPES-  
CÔTE D'AZUR  
et CORSE**



**Jean-Pierre DAURE**  
**SARL SCOP « LA DRISSE »**  
49 B, route de la Marigarde  
06130 Grasse  
06 59 47 53 33  
jpdaure@unea.fr



**Viviane TICHIT**  
06 61 11 14 69  
vtichit@unea.fr

# Annuaire des délégations territoriales

**Guillaume BODET**

**ADIS services**

7 rue Bernard Palissy  
63100 Clermont-Ferrand

04 73 14 16 16

[gbodet@unea.fr](mailto:gbodet@unea.fr)



**AUVERGNE-  
RHÔNE-ALPES**



**Marc CUSSAC**

**SCOP NEA**

275 rue Pierre et Marie Curie  
BP 50  
73490 La Ravoire

04 79 72 05 12

[mcussac@unea.fr](mailto:mcussac@unea.fr)

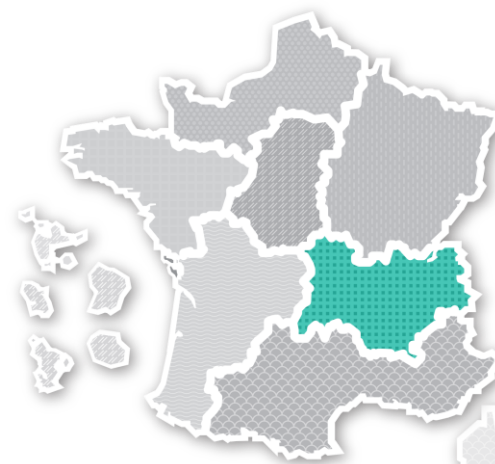

**Marion BAUD**

06 61 28 41 92  
[mbaud@unea.fr](mailto:mbaud@unea.fr)



# Annuaire des délégations territoriales

**Tania MEYER**

**Alsace Entreprise Adaptée**

14 rue du Périgord  
68270 Wittenheim

06 72 53 06 52

[tmeyer@unea.fr](mailto:tmeyer@unea.fr)

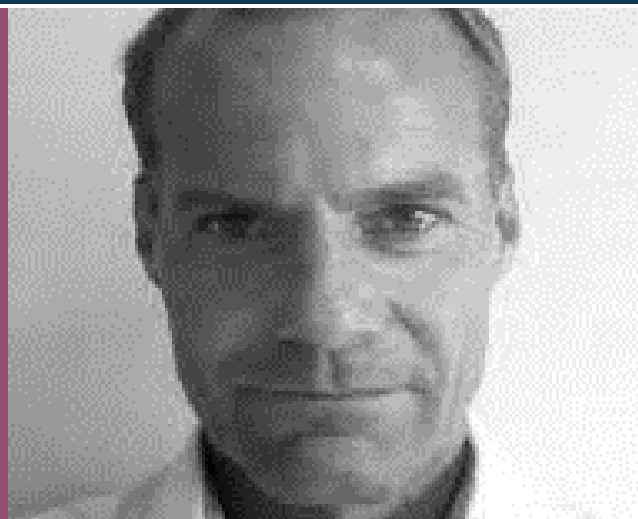

**GRAND EST**



**Marc MONSINJON**

**EA de l'APEIVO**

19 rue du Grand Pré  
57140 Norroy-Le-Veneur

03 87 30 80 53

[mmonsinjon@unea.fr](mailto:mmonsinjon@unea.fr)

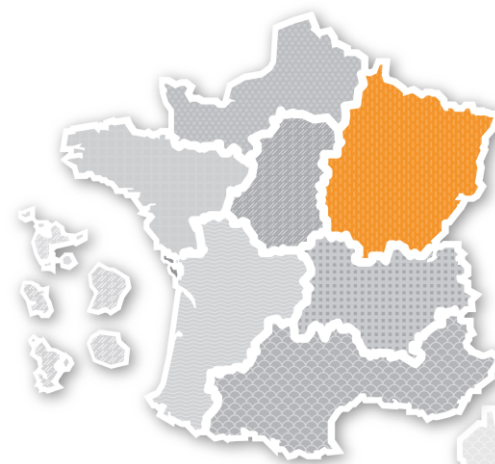

**Maitena FREICHE**

07 57 77 18 63  
[mfreiche@unea.fr](mailto:mfreiche@unea.fr)

# Annuaire des délégations territoriales

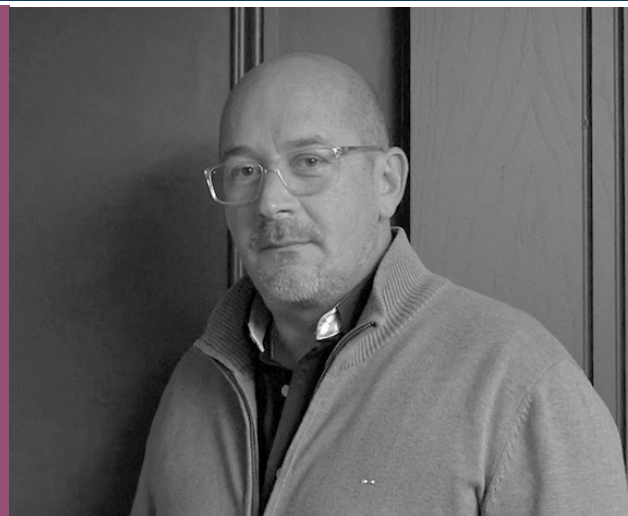

**GRAND EST**



**David DEMOULIN**  
**ANDYS EA SOLUTIONS**

2 rue Gustave Eiffel  
Technopole de l'Aube  
10430 Rosières-près-Troyes

06 60 18 51 46

[ddemoulin@unea.fr](mailto:ddemoulin@unea.fr)



**Maitena FREICHE**

07 57 77 18 63  
[mfreiche@unea.fr](mailto:mfreiche@unea.fr)

# Annuaire des délégations territoriales

**Jean-Marc MICHEL**

**PROMUT Dijon**

1 rue Clément Desormes  
21000 Dijon

03 80 71 03 62

[jmmichel@unea.fr](mailto:jmmichel@unea.fr)



**BOURGOGNE -  
FRANCHE-COMTÉ**



**Jean-Marc PHOMMAVONG**  
**GROUPE ASSOCIATIF HANDY  
UP**

3 route de Saint-Loup  
70000 Vesoul

03 84 96 93 17

[jmphommavong@unea.fr](mailto:jmphommavong@unea.fr)

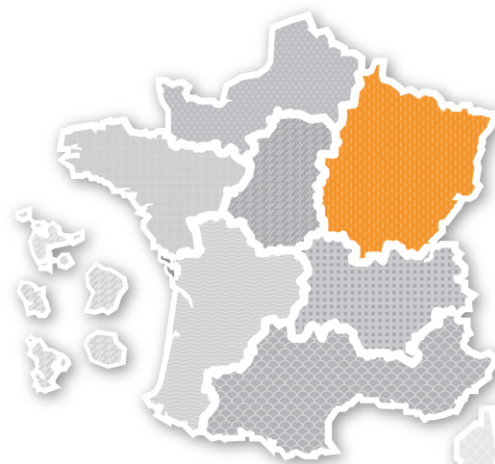

**Maitena FREICHE**

07 57 77 18 63  
[mfreiche@unea.fr](mailto:mfreiche@unea.fr)



# Annuaire des délégations territoriales

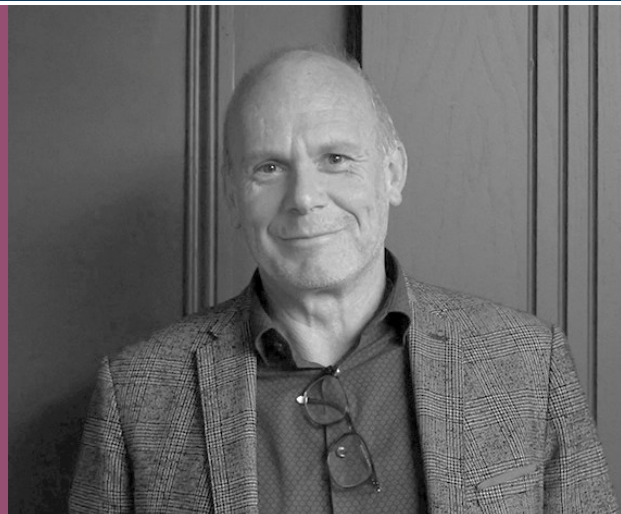

## CENTRE-VAL DE LOIRE



**Alexandre DUBOS**

**ANRH TOURS**

13 rue Joseph Priestley  
37100 Tours

06 08 18 51 50

[adubos@unea.fr](mailto:adubos@unea.fr)

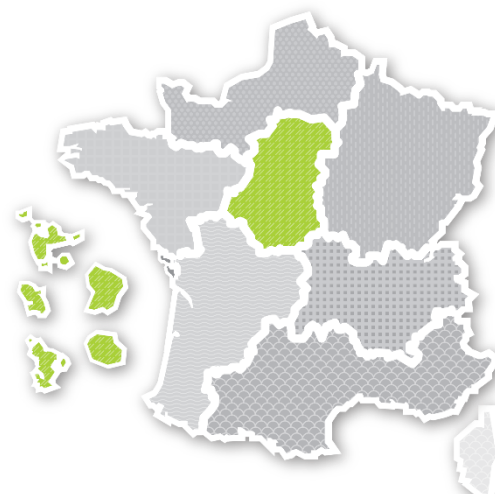

**Christel MARIVIN**

06 48 28 83 14  
[cmarivin@unea.fr](mailto:cmarivin@unea.fr)

# Annuaire des délégations territoriales

**Nuria FARRÉ**

**SIFU GROUPE IDF**

29 rue Charles Edouard Jeanneret  
Bât. N° 3  
78300 Poissy  
  
06 42 98 00 12  
nfarre@unea.fr



**ÎLE-DE-FRANCE**



**Franck BINOCHÉ**

**TRIETHIC BY GAIA**

320 avenue de la République  
92000 Nanterre  
  
09 80 77 40 59  
fbinoche@unea.fr

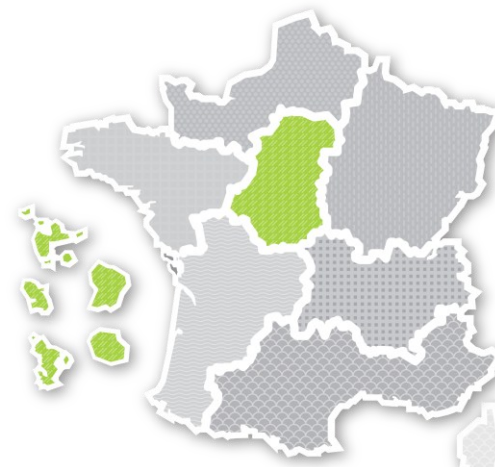

**Christel MARIVIN**

06 48 28 83 14  
cmarivin@unea.fr



# Annuaire des délégations territoriales



ÎLE-DE-FRANCE



**William DEBUREAUX**

**DEAFI**

45 rue d'Hauteville  
75010 Paris

01 48 58 00 79

wdebureau@unea.fr



**Christel MARIVIN**

06 48 28 83 14  
cmarivin@unea.fr

# Annuaire des délégations territoriales

**Bernard VATY**

**L'ACCESSIBLE EURL**

Sergent Alleaume  
Route de la Clinique - Portland  
97160 Le Moule

05 90 22 42 90 - 06 90 71 48 99

[bvaty@unea.fr](mailto:bvaty@unea.fr)



**TERRITOIRES  
ULTRAMARINS  
FRANÇAIS**



**Dominique SAMUEL**

**EA les Tidalons**

3 rue Pierre Aubert  
ZI du Chaudron  
97490 Saint-Denis de La Réunion

02 62 41 29 23

[dsamuel@unea.fr](mailto:dsamuel@unea.fr)

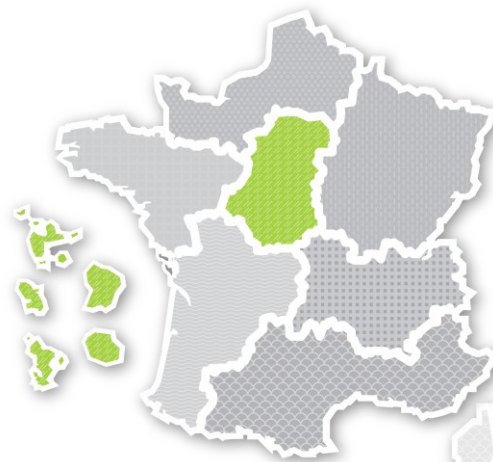

**Christel MARIVIN**

06 48 28 83 14  
[cmarivin@unea.fr](mailto:cmarivin@unea.fr)



# LES ENTREPRISES ADAPTÉES

Un allié économique et stratégique



## ACTEUR DES TERRITOIRES



## CONTRIBUTEUR DE VOTRE RSE

production locale

de qualité

compétitive

## CRÉATEUR D'ACTIVITÉ



- Réduction du montant de votre OETH
- Fournisseurs de produits ou de prestation de service
  - en lien direct
  - en sous-traitance
  - en co-traitance

## DÉVELOPPEUR DE RESSOURCES HUMAINES

Depuis le 1<sup>er</sup> janvier 2019



CDD Tremplin

l'EA pro-inclusive

EATT (Entreprise Adaptée de Travail Temporaire)

PLACEMENT, INTÉRIM, ACCOMPAGNEMENT

# LES ENTREPRISES ADAPTÉES

Une solution pour les salariés en situation de handicap



## QUELLES MISSIONS ?



- offrir un emploi
- favoriser la mise en œuvre du **projet professionnel**
- valoriser et développer les **compétences** en vue d'une évolution interne ou vers d'autres employeurs

## LA RÉFORME 2019, QUELS APPORTS ?

- ➔ accroit l'optique inclusive du modèle
- ➔ renforce les Entreprises Adaptées
- ➔ autonomise et responsabilise les collaborateurs dans leur parcours professionnel

## QUELS CONTRATS ?

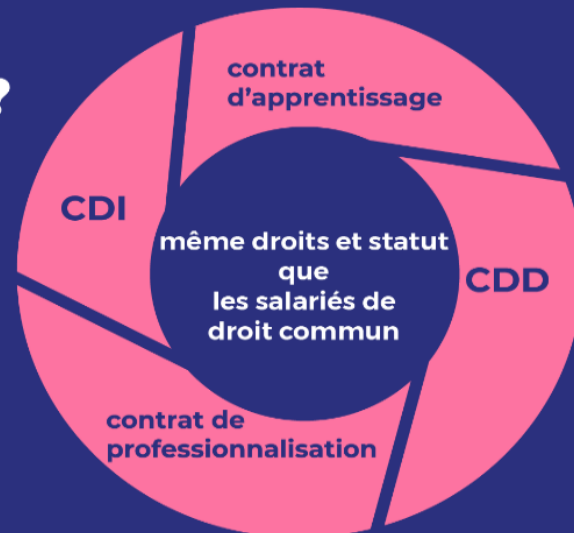

## QUELLES CONDITIONS ?

- 1 ● être titulaire d'une **RQTH** (Reconnaissance de la Qualité de Travailleur Handicapé)
- 2 ● faire appel à **Pôle emploi**, **CAP emploi**, les **missions locales**  
ou  
entrer directement en contact avec l'EA en répondant à certains critères

# Les Entreprises Adaptées



**57 000**

**SALARIES  
TRAVAILLENT  
DANS LES  
ENTREPRISES  
ADAPTEES**



**40 500**

**SALARIES  
ELIGIBLES AUX  
AIDES**

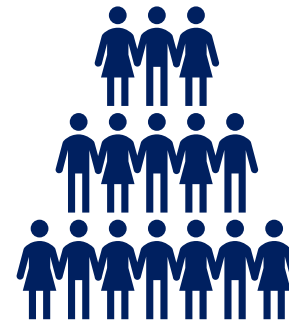

**26 600**

**EQUIVALENT  
TEMPS PLEIN EN  
SITUATION DE  
HANDICAP**



**800**

**ENTREPRISES  
ADAPTEES**

# Les Entreprises Adaptées



**1,8 Mds**

**D'EUROS DE  
CHIFFRE  
D'AFFAIRES  
CUMULES**



**950 M€**

**DE MASSE  
SALARIALE**



**250**

**METIERS  
DIFFERENTS AU  
SEIN DES  
STRUCTURES**



**100 %**

**DES DEPARTEMENTS  
SONT COUVERTS  
PAR UNE  
ENTREPRISE  
ADAPTEE**

# PLUS DE 800 ENTREPRISES ADAPTÉES EN FRANCE

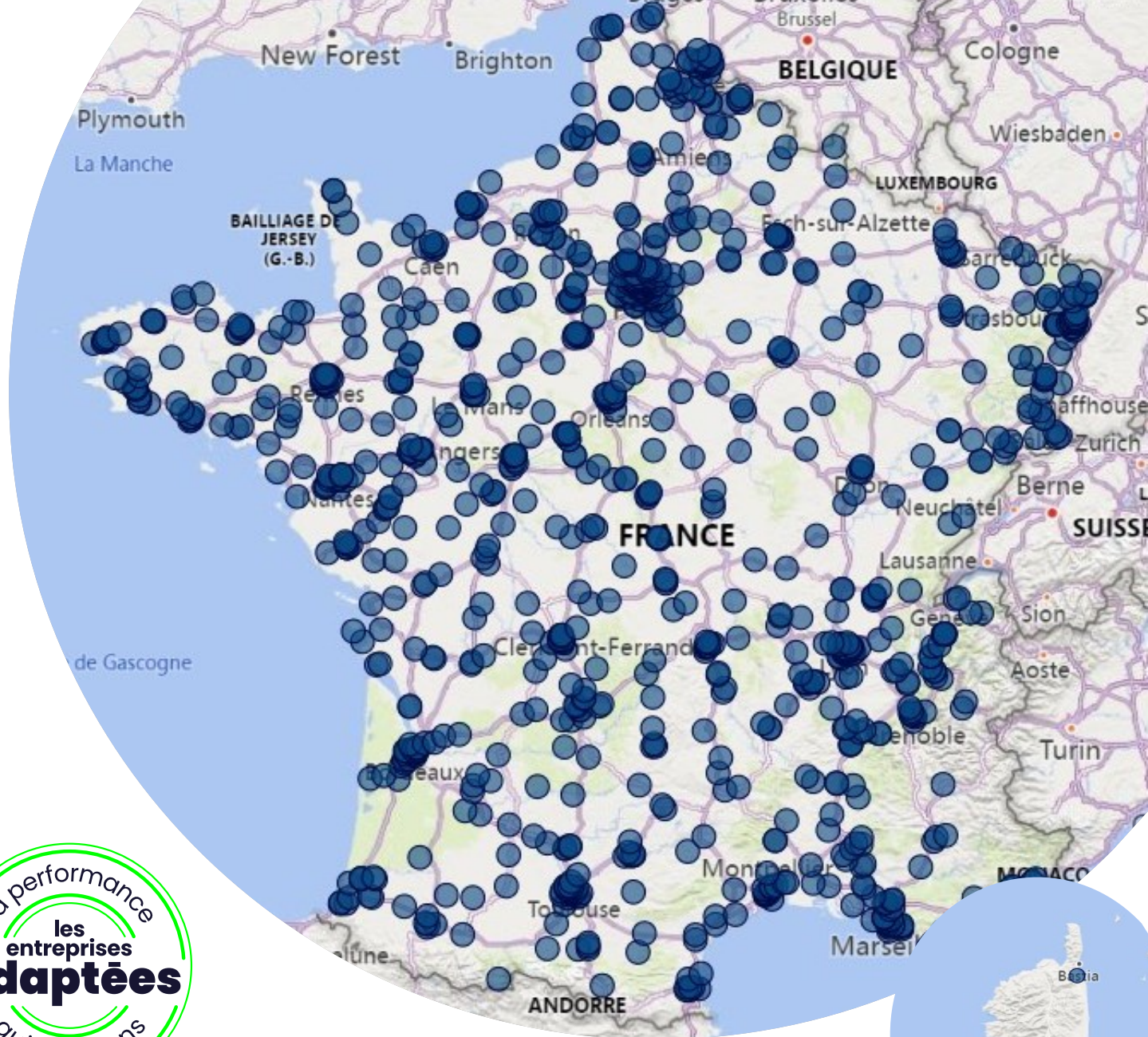
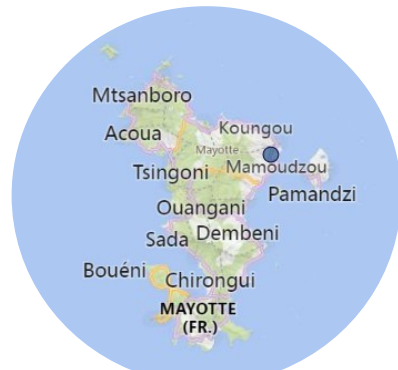

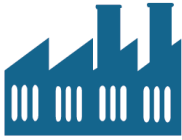

## INDUSTRIE

Production et sous-traitance industrielle -  
Textile, ameublement,  
artisanat d'Art -  
Menuiserie



## ENVIRONNEMENT DÉVELOPPEMENT DURABLE

Espaces Verts - Eco-  
bâtiment Énergies et  
énergies renouvelables  
Collecte, traitement et  
recyclage des déchets



## ALIMENTATION

Production agro-  
alimentaire  
Restauration



## SERVICES

Blanchisserie -  
Bâtiment et travaux  
publics - Commerce,  
distribution -  
Conciergerie -  
Nettoyage et Hygiène  
des locaux - Réparation,  
dépannage, SAV -  
Transport, logistique,  
conditionnement



## TECHNOLOGIES DE L'INFORMATION ET DE LA COMMUNICATION

Gestion, administration,  
informatique,  
Impression,  
communication,  
évènementiel - Mise à  
disposition de  
personnel - Prestations  
Intellectuelles

# 5 GRANDS SECTEURS & FAMILLES MÉTIERS



# POUR CONNAITRE LES ACTIVITÉS DES ENTREPRISES ADAPTÉES

Retrouvez l'annuaire des EA sur [www.unea.fr](http://www.unea.fr)

- 1 - Cliquer sur « **RECHERCHER UNE EA** »
- 2 - Sélectionner le **SECTEUR D'ACTIVITÉ**, la **RÉGION** ou entrer le **NOM** de l'EA recherchée, puis cliquer sur **SUIVEZ LE GUIDE**
- 3 - Ouvrez la **FICHE DESCRIPTIVE** de l'EA en cliquant sur son nom pour obtenir la liste de ses activités et ses coordonnées

1

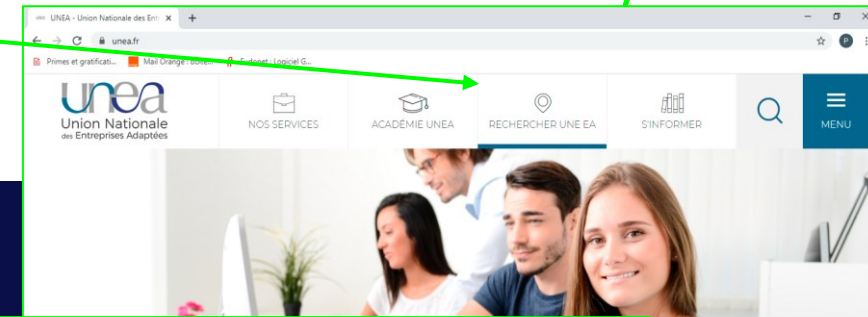

2

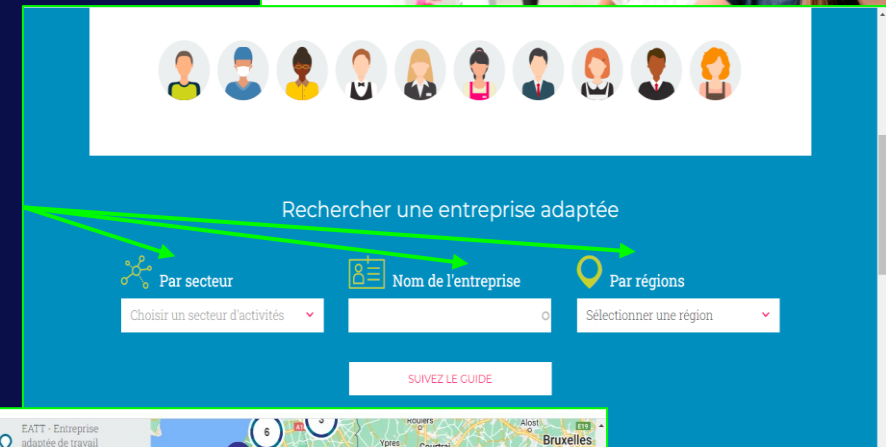

3

